

Werkblad bij les b – Van ei tot kip tot ei!

Alle informatie die nodig is om dit werkblad te kunnen maken, is te vinden op <http://dierenwelzijnslessen.groenkennisnet.nl>; ga naar het leerlingengedeelte, klik op de kip en kies daarna één van de bordjes aan de linkerkant.

Opdracht 1. Van ei tot kip tot ei

1a. Hieronder zie je een aantal plaatjes. Trek een lijn tussen alle plaatjes. De lijn die je trekt moet de juiste volgorde aangeven. Maak daarna de vragen op de volgende bladzijde.

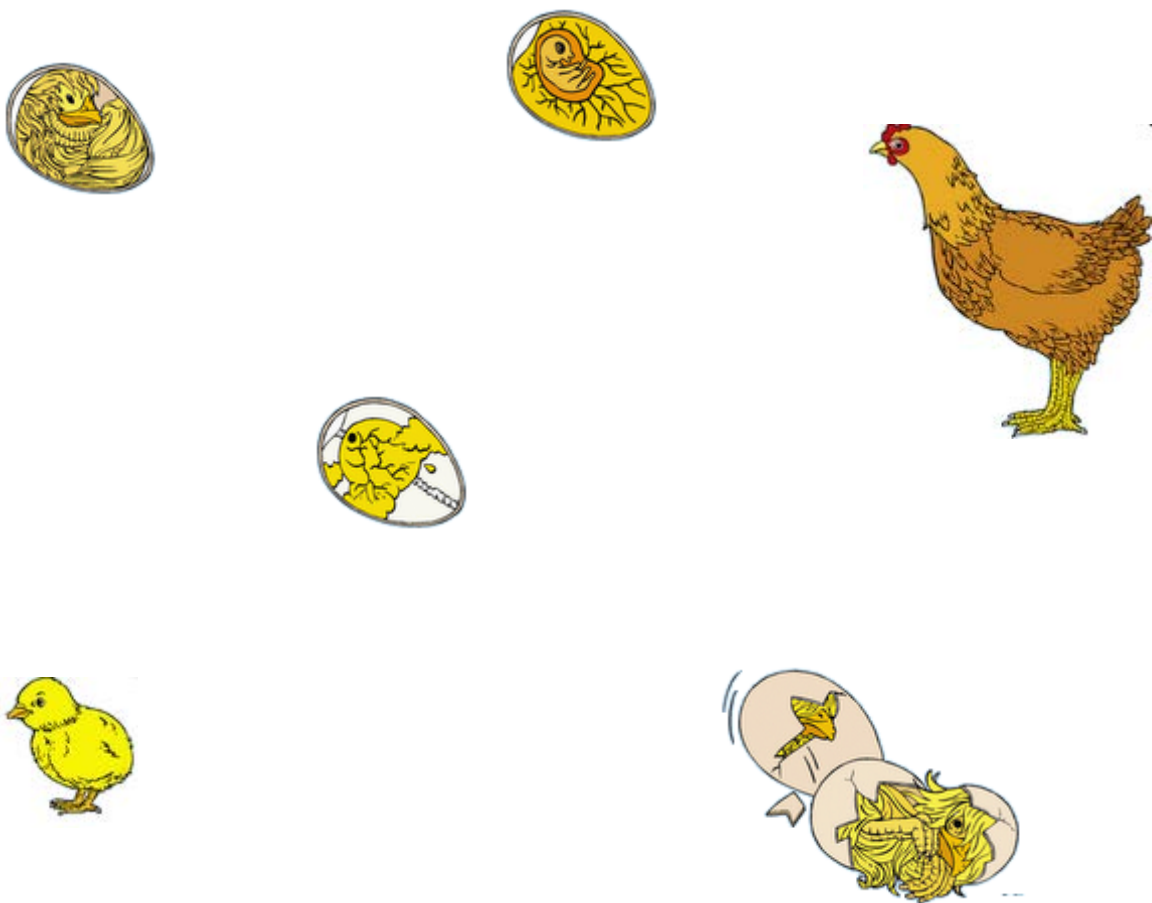

1b. Vanaf welke leeftijd begint een hen met eieren leggen?

1c. Hoeveel eieren legt een hen ongeveer per week?

1d. Kippen leggen niet zomaar overal een ei. Ze kiezen hier een speciaal plekje voor uit. Welke 4 eisen stelt een kip aan deze plek?

1. _____
2. _____
3. _____
4. _____

1e. Een ei bestaat uit:

- 74% _____
- 12% _____
- 12% _____
- 1% _____
- 1% _____

1f. Geef aan of de volgende stellingen goed of fout zijn. Omcirkel het goede antwoord.

- | | |
|--|-------------|
| Een windei is een ei zonder eischaal. | Goed / Fout |
| Uit elk gelegd ei kan een kuiken komen. | Goed / Fout |
| Een hen gaat op elk ei dat ze legt zitten broeden. | Goed / Fout |
| Kippen met witte oorlellen leggen vaak witte eieren. | Goed / Fout |
| Na 4 weken broeden (28 dagen) komen de eieren uit. | Goed / Fout |
| Een hen kan onbeperkt eieren leggen. | Goed / Fout |
| Hoe donkerder de eierdooier (eigeel) hoe verser het ei! | Goed / Fout |
| In de winter zijn de eierschalen dunner dan in de zomer, omdat de hen in de winter meer energie nodig heeft om zichzelf warm te houden en dus minder energie over heeft voor de eiproductie. | Goed / Fout |



Opdracht 2. Wat is een ei nu precies?

Vul achter de nummers de juiste woorden in. De woorden waaruit je kunt kiezen zijn:

Eiwit – hagelsnoer – dooier – schaal – vlies – luchtkamer.

Als je klaar bent, vergelijk dan jouw antwoorden met die van je buurvrouw/buurman.

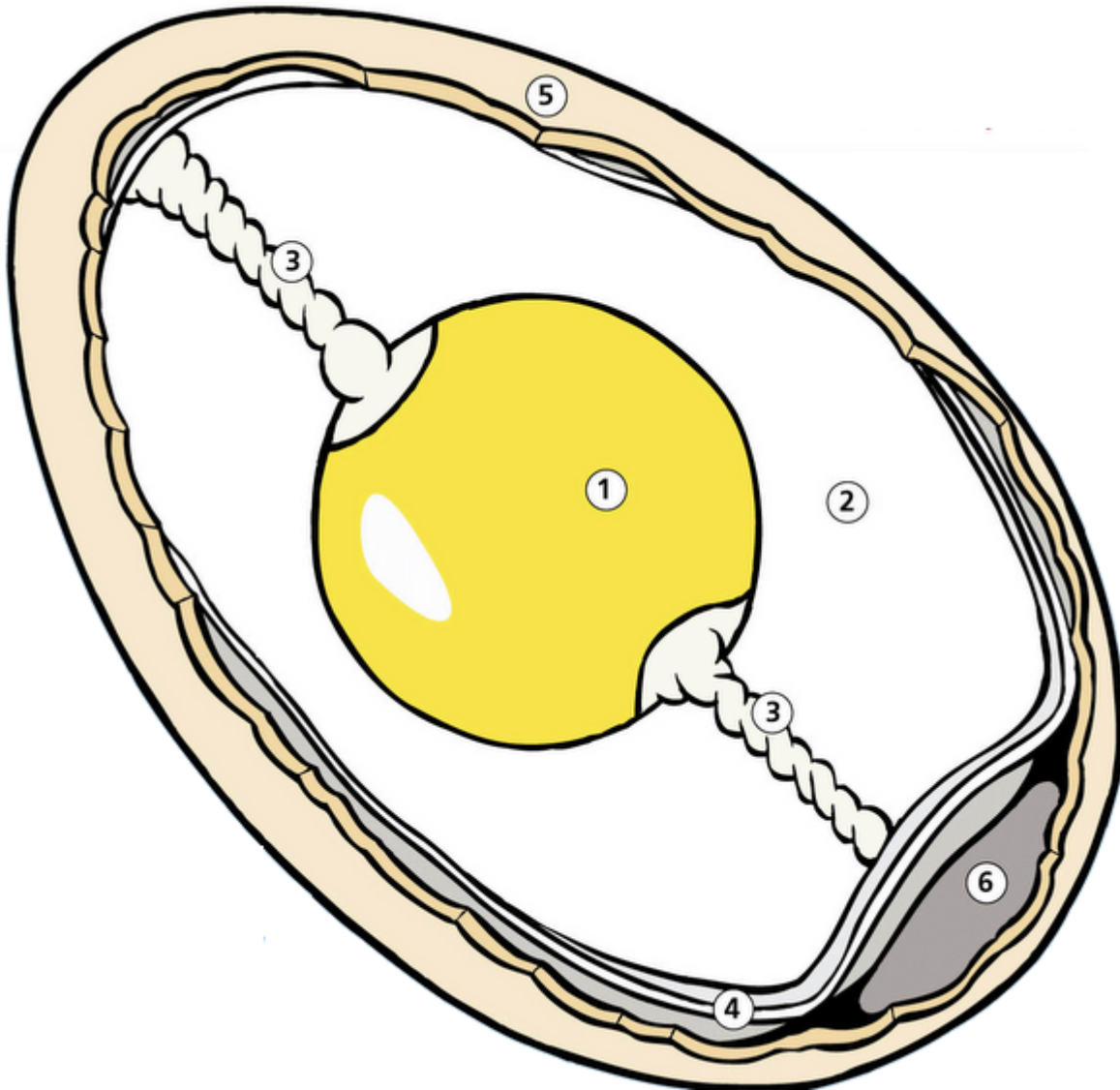

1. _____
2. _____
3. _____
4. _____
5. _____
6. _____

